

## DEPARTAMENTO EN PRIVEE

Arq. David Dana Cohen

### UBICACIÓN.

Ciudad de México. México

### AÑO DE CONSTRUCCIÓN.

2017 - 2018

### CLASIFICACIÓN.

S - Diseño de Interiores e Integración Plástica

### FOTOGRAFÍA.

César Béjar / César Béjar Studio

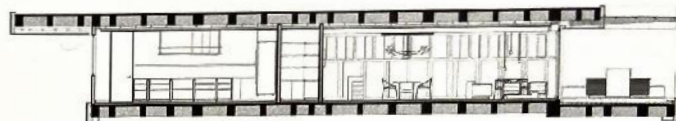

*Cortes*

## MENCION DE HONOR

Departamento en Privee se desarrolló en un espacio de 449 m<sup>2</sup>, en el cual decidimos optar por un diseño clásico con marcados acentos contemporáneos.

La particularidad de nuestra propuesta se basa en la decisión de integrar mobiliario y elementos decorativos nacionales. A través del uso de maderas de oyamel y nogal se buscó brindar una sensación natural y cálida en el espacio complementándose con el uso de materiales pétreos y contemporáneos como el mármol travertino y detalles de concreto.

El programa arquitectónico se desarrolla en una planta, aprovechando la amplitud del espacio original. Al ingresar por el acceso principal, se encuentran los espacios de uso público como la sala, comedor y bar, conectándose visualmente entre ellos, pero al mismo tiempo se delimitan sutilmente a través de detalles como el doble plafón en el comedor y la barra de concreto que alberga la cava. Debido a los amplios ventanales existentes y el adecuado diseño arquitectónico de interiorismo, los espacios interiores y exteriores se integran de manera apropiada mediante una terraza creando una conexión visual entre los espacios y una circulación continua.



*Planta Arquitectónica*



