

# YUMI YUMI

La ciudad de México está desarrollando nuevas y extraordinarias intervenciones urbanas con el propósito de intervenir en las cavidades existentes con potenciales y dar nueva vida a espacios que, de otra manera, seguirían estando desocupados y desperdiciados. En este caso, el proyecto "Bajo puente mercado Morera" ubicado en una de las zonas más céntricas y comerciales de la ciudad, se transforma en

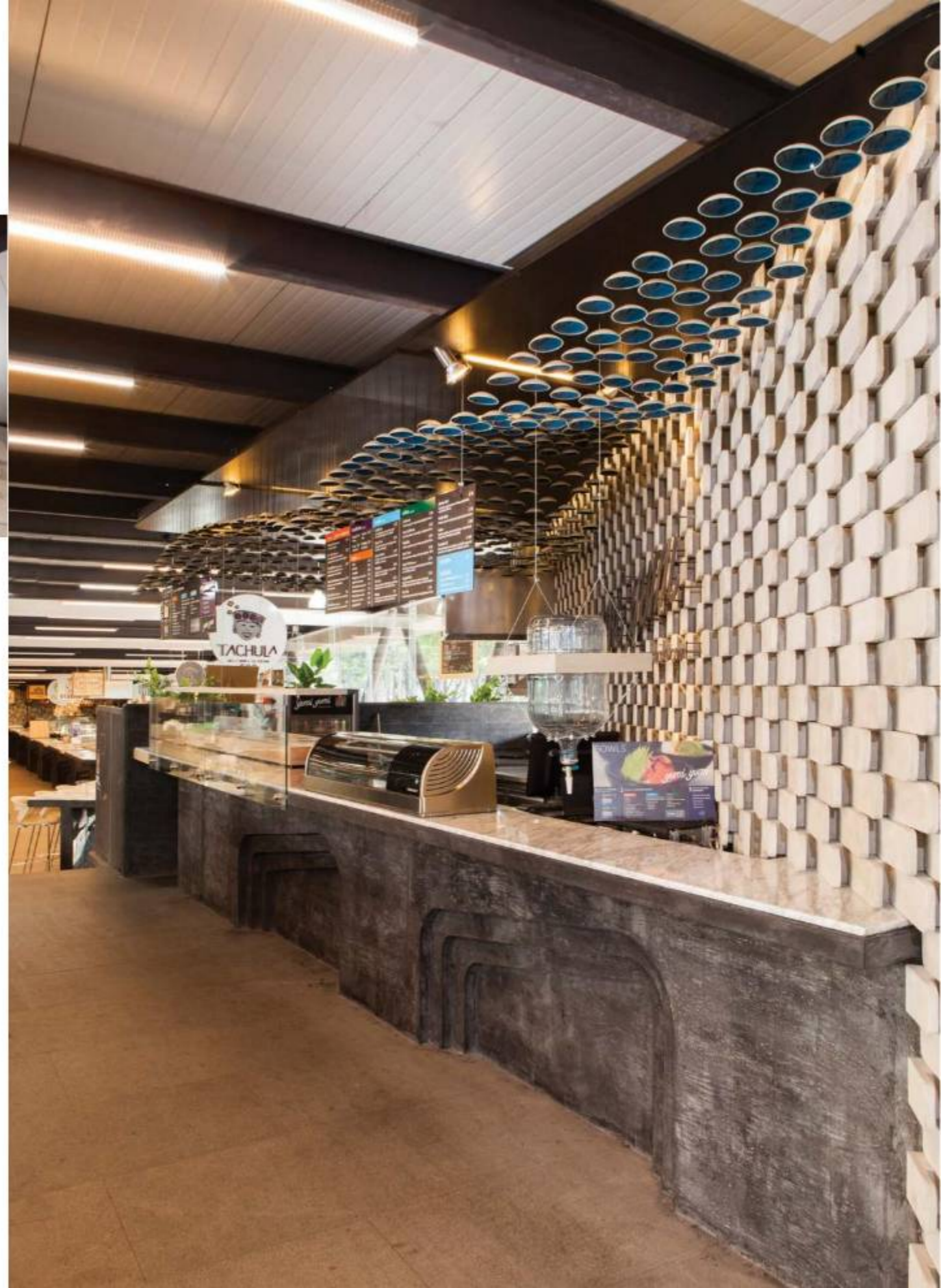

un buen ejemplo de esta nueva escena en la ciudad. El restaurante plantea un nuevo concepto de cocina japonesa, el cual exige el diseño de un proyecto integral incluyendo la identidad gráfica. La propuesta de diseño logra el doble objetivo de dar respuesta a un programa sencillo enfocado a la eficiencia y a la vez la capacidad de poder readaptarse a múltiples usos. Para el proyecto final se colabora con Diego Layva, Director Creativo de Nhomada, lo cual aporta una identidad gráfica única y espectacular, trabajando mediante un proceso multidisciplinario que logra integrar el diseño industrial y de tipografías con la Arquitectura. El resultado transforma la barra de sushi convencional e integra un nuevo concepto del bowl de arroz.







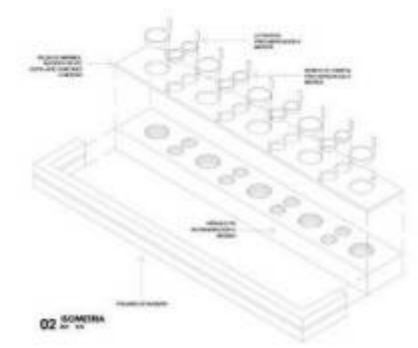
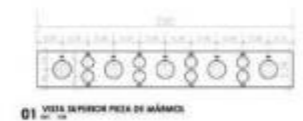
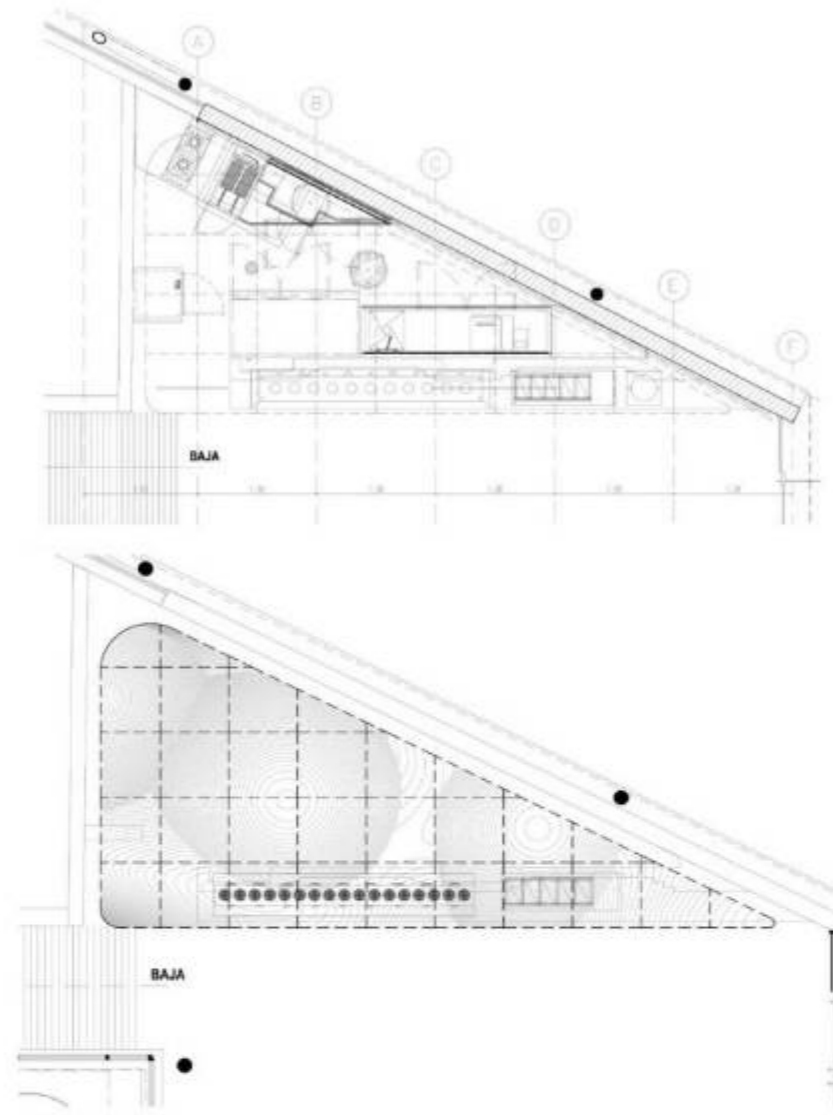
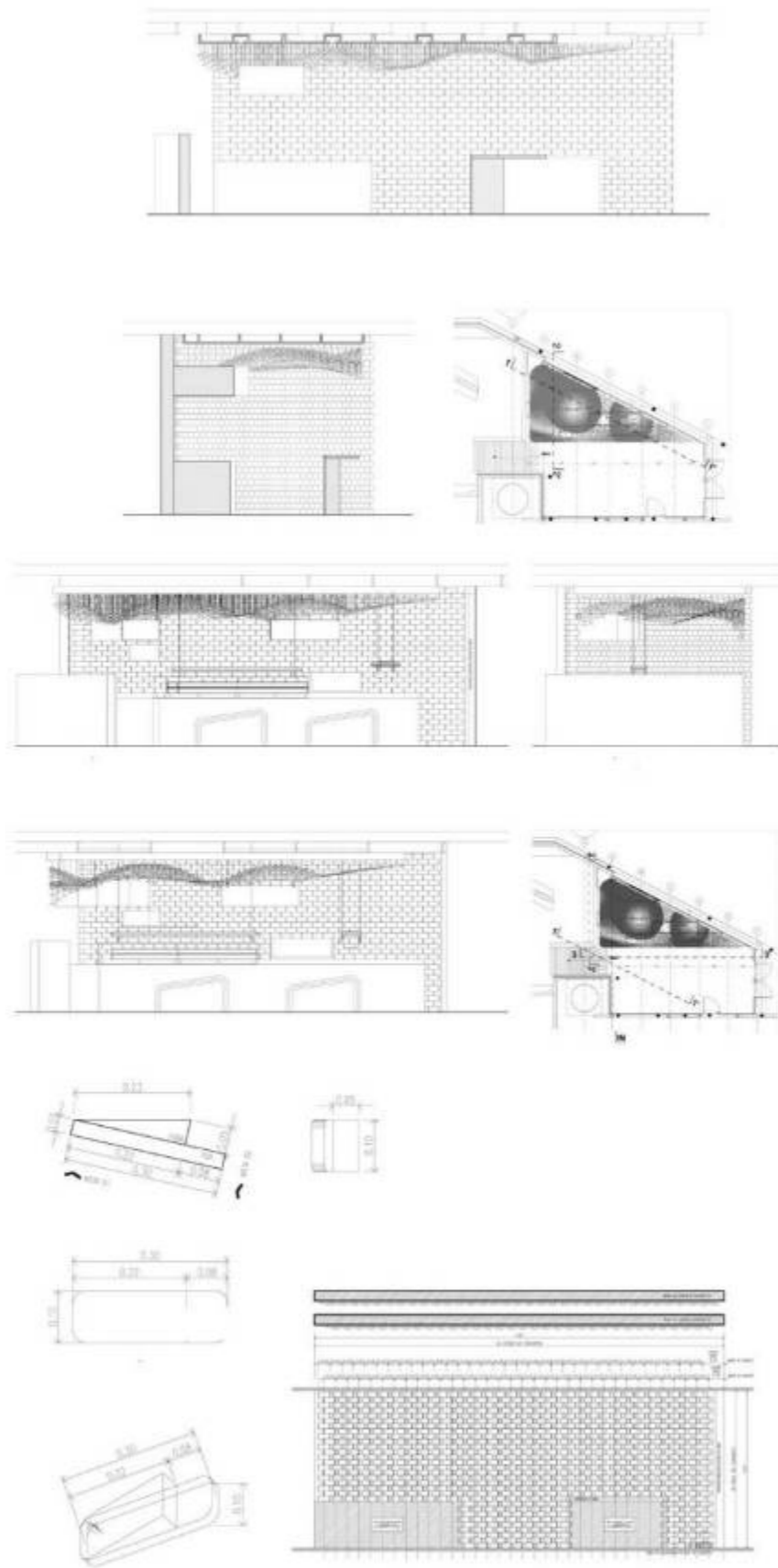

**YUMI YUMI**

Proyecto  
 Taller David Dana Arquitectura  
 Ubicación  
 México, Distrito Federal  
 Realización  
 2016  
 Superficie  
 12 m<sup>2</sup>  
 Fotografía  
 Alessandro Bo  
 Materialización  
*Instalación en muros*  
 Arma Concreto  
*Instalación en plató*  
 Arta Cerámica  
*Instalación en cocina*  
 San-San